

Koordinační situační výkres - 1:200

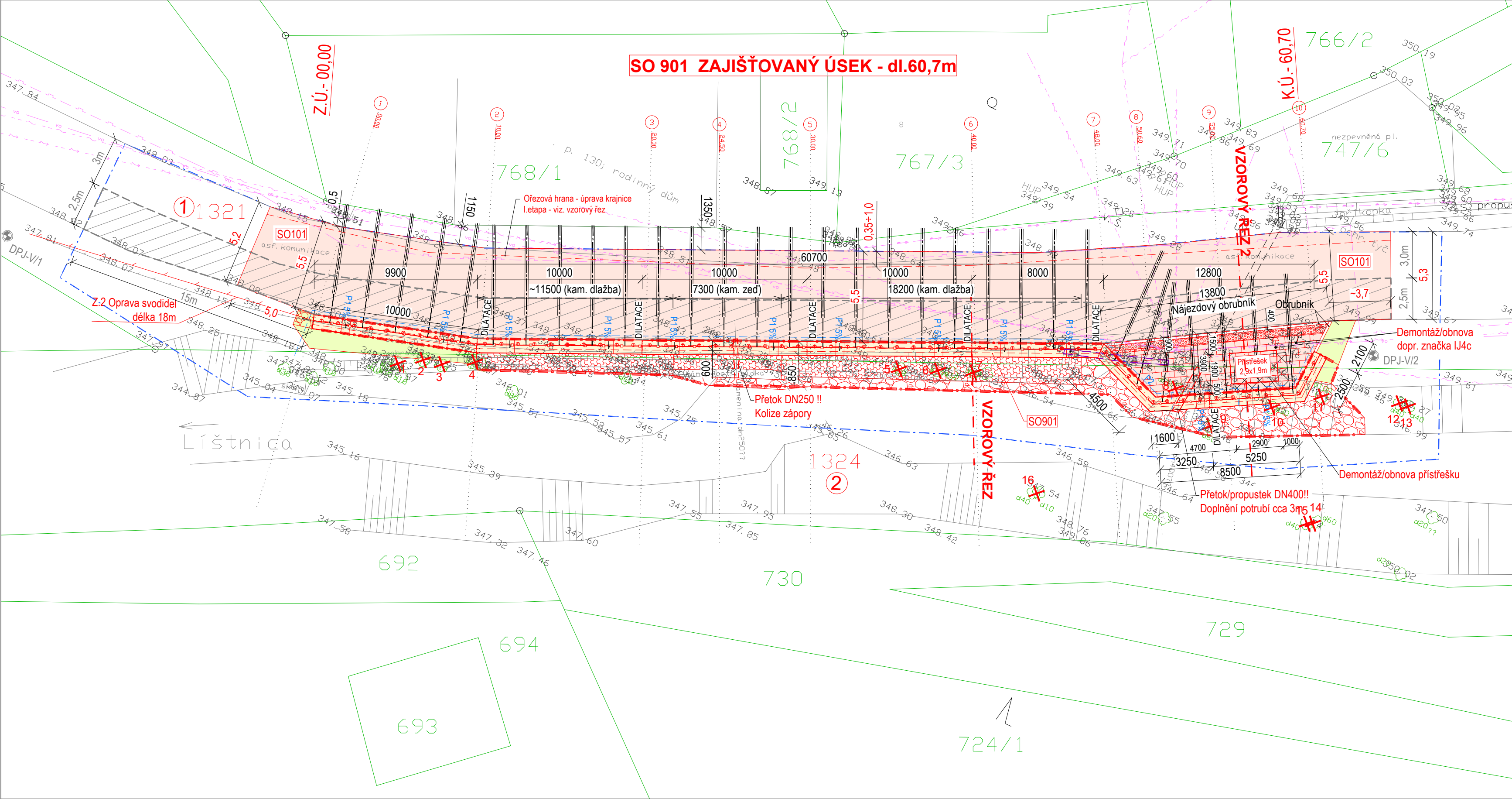

Legenda - Vedení IS (stávající)

- ČEZ Distribuce, a.s. - nadzemní vedení NN do 1kV
- GasNet,s.r.o. - podzemní vedení plynu
- SmVaK,a.s. - vodovod
- CETIN, a.s. - vedení kabelů
- Eltodo Veřejné osvětlení (VO)

Legenda čar:

- Hranice parcel KN
- Hranice parcel KN (slučka)
- Číslo parcely KN
- Číslo parcely KN - dotčený pozemek
- Číslo položky záboru
- Záborová čára - DOČASNÉ ZÁBORY
- Záborová čára - TRVALÉ ZÁBORY
- Kácení zeleně vyžadující povolení - 16 ks

Legenda - stavební úpravy

- SO 101 - Úpravy vozovky
  - Obnova konstrukce, asf. kryt - 385 m<sup>2</sup>
  - Zámková dlažba vč. varovného pásu - 39 m<sup>2</sup>
  - Prac. spáry ošetřit asf. zálivkou
- SO 901- stabilizační konstrukce - dl. 63,5m
  - Ž.b. práh , mikrozáporny HEB á 1,0m + kotvy
  - bet. římsa š. 0,85 m
- SO 901- úprava nábehů, lic zdi a ukončení OZ
  - kamenná dlažba (LK 25+30 kg/ks)
- SO 901- stabilizační konstrukce
  - protierozní sanace paty zdi
  - přechodový klín (zavázání do svahu)
  - kamenný zához 200+250 kg/kus
- SO 901- modelace terénu / zpětný zásep / zatravnění
  - zatravnění / úprava terénu

- DDZ - plocha zařízení staveniště cca.195m<sup>2</sup>
- X.1 BETON. KCE - (Bourací práce - stávající OZ 5,7x0,35x1,7m)
- Z.1 - zábradelní svodilo se svislou výplní NOVÉ - MONTÁŽ - celk. dl. 46,85 m
- Z.2 - silniční svodidlo DEMONTÁŽ 68,0m / ZPĚTNÁ montáž celkem dl. 18,0 m - demontáž, úprava sloupků, montáž nového svodidla
- Z.3 - mostní zábradlí (nové) NOVÉ - MONTÁŽ - celk. dl.15,4m

Poznámka:

- Zastávkový přístřešek s rovnou skleněnou střechou,krytá plocha 5.5 m2 (1,9 x 2,9 m)
- Ocelová konstrukce se skleněnými výplněmi v zadní a bočních stěnách a skleněnou střechou
- kalené sklo s bezpečnostním potiskem.

Identifikační údaje zájmové lokality

Kraj: Moravskoslezský  
Okres: Frýdek Místek  
Obec: Třinec  
Katastrální území: K.Ú. Dolní Lištná (okres Frýdek Místek);771091  
Silnice: MK 218c  
Staničení/lokalizace: místní komunikace 218c, před RD č.p. 111  
Umístění stavby - pozemky: K.Ú. Dolní Lištná (okres Frýdek Místek);771091  
p.č.1321 - silnice / ostatní plocha  
Statutární město Třinec, Jablunkovská 160, Staré Město, 73961 Třinec  
p.č. 1324 - koryto vodního toku přirozené nebo upravené  
Povodí Odry, s.p., Varenská 3101/49, Moravská Ostrava, 70200 Ostrava  
K.Ú. Dolní Lištná (okres Frýdek Místek);771091  
p.č.1321 - silnice / ostatní plocha  
Statutární město Třinec, Jablunkovská 160, Staré Město, 73961 Třinec  
p.č. 1324 - koryto vodního toku přirozené nebo upravené  
Povodí Odry, s.p., Varenská 3101/49, Moravská Ostrava, 70200 Ostrava  
Souřadnicový systém: JTSK  
Výškový systém: Bpv

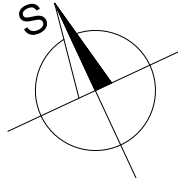

POZNÁMKA :

INŽENÝRSKÉ SÍTĚ JSOU V SITUACI ZAKRESLENY POUZE ORIENTAČNĚ , DLE ZAMĚŘENÍ VIDITELNÝCH ZNAKŮ V TERÉNU A PŘEDANÝCH PODKLADŮ SPRÁVCŮ SÍTÍ. PŘED ZAHÁJENÍM ZEMNÍCH PRACÍ MUSÍ BÝT PROVEDENO JEJICH PŘESNÉ VYTÝČENÍ  
PRO REALIZACI JE POŽADOVÁNO PROVEDENÍ KOPANÝCH SOND, VYTÝČENÍ IS A PROSTOROVÉHO VEDENÍ KOTEVNÍCH PRVKŮ :  
- V PŘEDSTIHU ZEMNÍCH A VRTNÝCH PRACÍ BUDE PROVEDENO ŘÁDNÉ VYTÝČENÍ VŠECH IS A PROSTOROVÉ VEDENÍ KOTEVNÍCH PRVKŮ  
ZAJIŠTĚNO BUDE PROVEDENÍ KOPANÝCH SOND K OVĚŘENÍ POLOHY IS A PROJEDNÁNÍ SE ZÁSTUPCI PROVOZOVATELŮ IS

VÝŠKOVÝ SYSTÉM : BALT p.v.  
SOUŘADNICOVÝ SYSTÉM : JTSK

| ZMĚNA VÝKRESU : |               |               |        | ČÍSLO PARÉ  |  |
|-----------------|---------------|---------------|--------|-------------|--|
| Č. ZMĚNY        | PŘEDMĚT ZMĚNY | ZMĚNU PROVEDL | PODPIS | DATUM ZMĚNY |  |
|                 |               |               |        |             |  |
|                 |               |               |        |             |  |
|                 |               |               |        |             |  |

|  |                     |                        |  |            |
|--|---------------------|------------------------|--|------------|
| VYPRACOVAL:  | VEDOUCÍ PROJEKTANT: | ZODPOVĚDNÝ PROJEKTANT: | GePS-Geotechnik,s.r.o.<br>Starobělská 3214/85<br>700 30 Ostrava-Zábřeh<br>sipek73@seznam.cz, tel.724888141, dat. schr.: ejexb5d<br>IČ: 06704778, DIČ: CZ06704778 |            |
| Ing. Lukáš Ďuriš   | Ing. Pavel ŠÍPEK    | Ing. Pavel ŠÍPEK       |  |            |
| INVESTOR: město Třinec   |                     |                        | DATUM  | 12/2025    |
| NÁZEV AKCE:<br>Zajištění břehových svahů Lištnice - MK 218c – úsek č.5<br>SO 900 - Stabilizační opatření<br>SO 901 - Stabilizační konstrukce |                     |                        | FORMÁT   | 4xA4       |
|  |                     |                        | MĚŘÍTKO  | 1:200      |
|  |                     |                        | ZAKÁZKA  | Ge-05-2025 |
| NÁZEV VÝKRESU<br>Koordinační situace   |                     |                        | STUPEŇ   | Č.PŘÍLOHY  |
|  |                     |                        | PDPS   | C.3        |

